

LEGENDA :

ADMINISTRATIVNO USTROJSTVO

- GRANICA FEDERACIJE BIH
- GRANICA KANTONA
- GRANICA SUSJEDNIH OPĆINA
- GRANICA OPĆINE

SISTEM NASELJA

- OPĆINSKI CENTAR
- NASELJENA MJESTA

SAOBRAĆAJNA INFRASTRUKTURA

- CESTOVNI SAOBRAĆAJ
- MAGISTRALNA CESTA
- REGIONALNA CESTA
- LOKALNA CESTA
- NEKATEGORISANA CESTA
- PLANIRANO
- BRZA CESTA
- LOKALNA CESTA

VODE I VODNE POVRŠINE

- RIJEKE
- STALNI VODOTOCI
- POVREMENI VODOTOCI

GRAĐEVINSKO ZEMLJIŠTE

- IZGRAĐENO GRAĐEVINSKO ZEMLJIŠTE
- PLANIRANO GRAĐEVINSKO ZEMLJIŠTE

MINERALNE SIROVINE

POTENCIJALNA LEŽIŠTA

- MIRKI UGALJ
- ŽELJEZO
- TEHNIČKI I UKRASNI KAMEN

EKSPLOATACIONE POVRŠINE

VRSTA MINERALNE SIROVINE

- MIRKI UGALJ
- DOLOMIT
- SLJUNAK
- KAMEN KREČNJAK

REKULTIVACIJA POVRŠINA

- NEAKTIVNE EKSPLOATACIONE POVRŠINE

PRIVREDNA INFRASTRUKTURA

POSLOVNO-PROIZVODNE ZONE

- POSTOJEĆE ZONE
- PLANIRANE ZONE
- PLANIRANE ZONE (STARI PLAN)

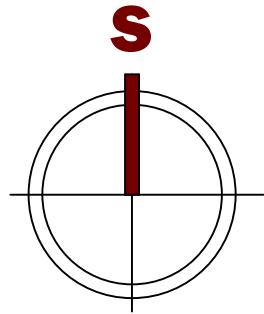
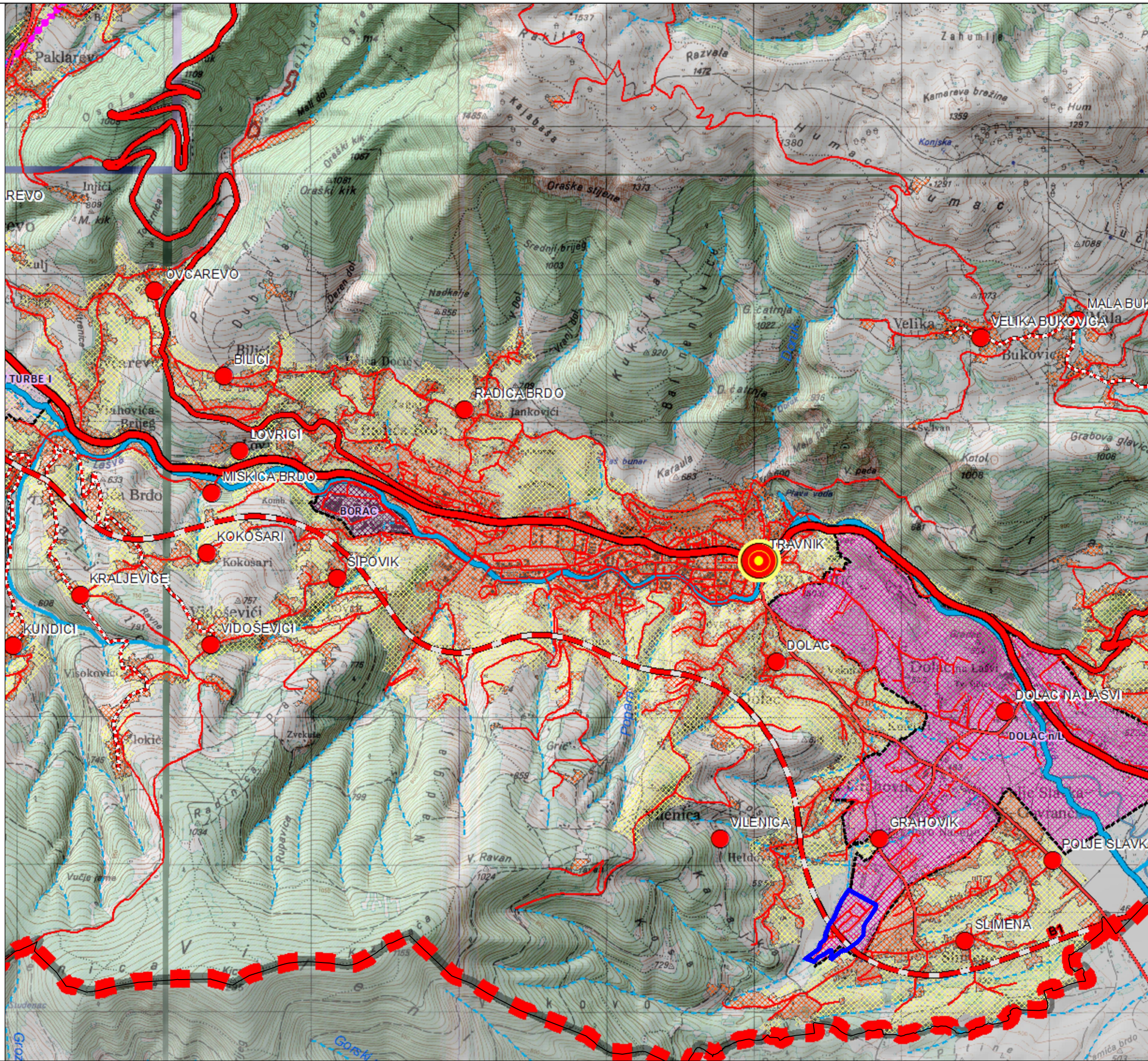

ZONING PLAN RADNO-POSLOVNE ZONE
"HELDOVI - SLIMENA", TRAVNIK
(bivša kasarna Slimena)

IZVOD IZ IZMJENE I DOPUNE
PROSTORNOG PLANA OPĆINE TRAVNIK 2003-2020
Karta mineralnih sirovina i privredne infrastrukture

LEGENDA

GRANICA OBUHVATA REGULACIONOG PLANA, P= 9.5 ha

Grafički prilog:		IZVOD IZ IZMJENE I DOPUNE PROSTORNOG PLANA		M.P.
Faza izrade:	NACRT PLANA	Rukovodilac radnog tima:	Goran Dimitrić, dipl.inž.arh.	
Nosilac pripreme:		Odgovorni planer:	Goran Dimitrić, dipl.inž.arh.	
Služba za urbanizam, građenje, katastar i imovinsko-pravne poslove Općina Travnik		Izrada priloga:	Goran Dimitrić, dipl.inž.arh.	
		Direktor:	Snežana Mrda-Badža, dipl.inž.arh.	

URBIS CENTAR d.o.o. BANJALUKA novembar, 2023. godine		PRILOG BR.: 01.2 RAZMJERA 1:25000
---	--	--------------------------------------